

# Estado de la situación relacionada con los alojamientos y asentamiento de la población Emberá en Bogotá, los avances y retos del sector

04 de Diciembre de 2024



SECRETARÍA DE  
SALUD



# Contexto de la Situación- Línea de tiempo

Auto 004 de 2009 de la Corte Constitucional

Auto 051 DE 2013 de la Corte Constitucional

Acuerdo Distrital 761 de 2020 – Plan Distrital de Desarrollo (2020 -2024)  
Artículo 66. Enfoque diferencial étnico: Acciones afirmativas

AUTO 922 DE 2021 de la Corte Constitucional



2021

Septiembre: Asentamiento en el Parque Nacional – Comunidades Emberá Katio, Chamí y Dóbida

Acuerdos – Salud:

6 Acciones afirmativas con la forma Organizativa Autoridades Indígenas Bakatá (AIB)  
Valoraciones en Transición para el retorno  
Atención en salud en las Unidades de Protección Integral

2022



Mayo: traslado a los alojamientos en las Unidades de Protección Integral – UPI La Rioja y UPI La Florida.



2023

Dificultades en el Gobierno Propio:  
Septiembre: Familias en el Albergue Buen Samaritano  
Octubre: Nuevo asentamiento en el Parque Nacional

Enero:

Articulación Gobierno Nacional – Gobierno Distrital:  
Caracterización, Reubicación y Retornos

2024



Lugares de asentamiento:  
UPI La Florida  
UPI La Rioja  
Albergue Buen Samaritano  
Parque Nacional  
Albergue Santa Martha  
Albergue Hogar Mariana  
Albergue La Lupita  
Albergue Ocobos

# Acuerdos Secretaría Distrital de Salud y los Pueblos Emberá Asentados en Bogotá

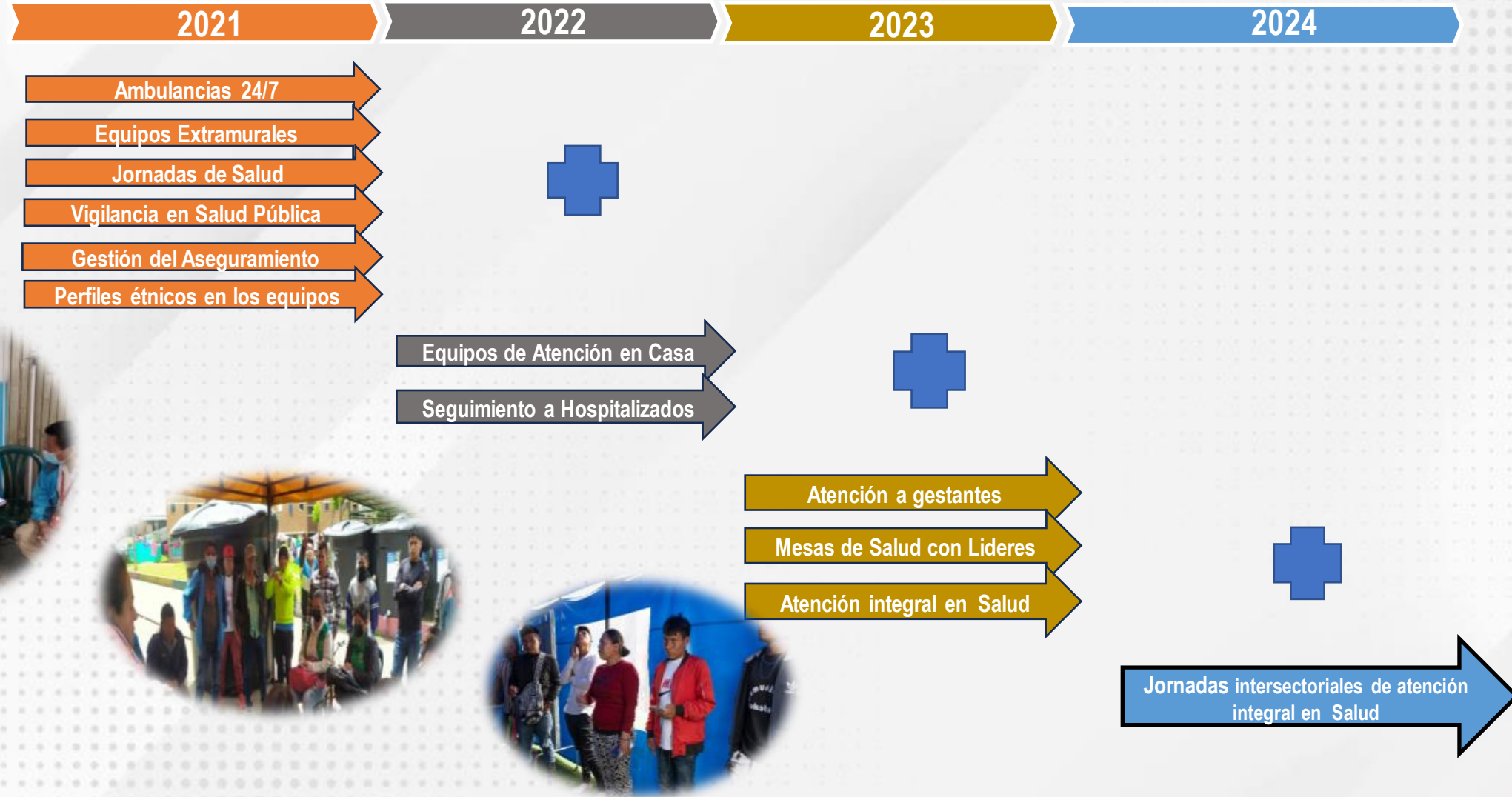

Estos acuerdos se han llevado a cabo teniendo en cuenta los usos y costumbres de la Medicina Ancestral y la Partería y partiendo del concepto de Interculturalidad.

# Plan de Atención en Salud a población Indígena Emberá (Septiembre 2021 a Diciembre 2024)

## 1. Equipos Extramurales

- Identificación de riesgos en salud de población priorizada a través de recorridos en sitio.
- Seguimiento a Brotes, eventos de interés de salud Pública, medicación para tuberculosis y suplemento nutricional
- Vacunación

## 4. Mesa de Salud

- Mesa de salud Emberá, diálogo y seguimiento de compromisos
- Adecuación de espacio e insumos ancestrales para el funcionamiento de la Unidad de Atención Integral Comunitaria- UAIC



## 5. Aseguramiento en salud

- Identificación de aseguramiento a través de cruce y procesamiento de base de datos
- Gestión y seguimiento a casos que presentan barrera de acceso por aseguramiento
- Gestión y articulación con las EAPB

## 2. Ambulancia y Hospitalizaciones

- Disponibilidad de ambulancia básica temporal 24 x 7, en cada punto
- Seguimiento a personas hospitalizadas en las Unidades de Servicios de Salud
- Articulación SDIS para activación de alojamiento

## 3. Jornadas

- Atención de Niños, Niñas y Adolescentes en Unidad de Atención Integral Comunitaria-UAIC
- Jornadas de salud con los equipos Ambulatorios de la Subred
- Jornadas de atención en Unidades de Servicios de Salud a gestantes

En cada una de las líneas se cuenta con la participación de la comunidad Emberá reconociendo sus saberes, usos y costumbres



# Abordaje Diferencial en Salud a la Comunidad Emberá en Bogotá

## (Septiembre 2021- Diciembre 2024)

### 1.827 personas Afiliadas SGSSS:

1.608 régimen subsidiado,  
202 régimen contributivo  
17 régimen de Excepción .

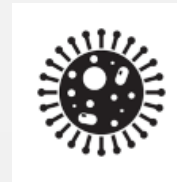

1.797 atenciones a niños y niñas menores de cinco años en **Unidad de Atención Integral Comunitaria- UAIC**, con abordaje conjunto con la Medicina Ancestral- Servicio prestados todos los días



**81 mesas de salud Emberá realizadas** para el diálogo y el seguimiento a los compromisos

### 2.595 Valoraciones

**por ambulancia en los 2 puntos.**

2188 traslados a Unidades de Servicios de Salud

1.326 menores y 1.269 Adultos.

Seguimiento a **8.355 personas hospitalizadas** en 11 USS, a la fecha hay **10 personas hospitalizados**

### Jornadas de salud

con más de 11 mil atenciones

1.357 atenciones en el año 2021

1.887 atenciones en el año 2022

4.077 atenciones en el año 2023

6.139 atenciones en el año 2024



En 2024, **47** jornadas intersectoriales desarrolladas para actualizar las condiciones de salud de la comunidad Emberá permitieron **6.139** atenciones

Además, se registran  
**1.578 Atenciones por Medicina Ancestral**



# Cifras consolidadas en Salud

## Diciembre 04 de 2024



Equipo con **38** perfiles distintos, de estos **21** con pertenencia étnica: 6 gestores comunitarios, 6 Jaibanás, 7 parteras y 1 yerbatero.  
Pendiente 3 perfiles con pertenencia étnica a incorporar al equipo



UPI La Florida (691)  
UPI La Rioja (1052)  
A. Buen Samaritano (118)  
Paga diarios (36)  
Albergue hogar Mariana (42)  
Albergue Santa Martha (40)  
Albergue Ocobos (57)  
Albergue La lupita (18)



**2054**  
personas



**1078**  
Mujeres



**518** menores  
de 5 años



**52** gestantes en la  
actualidad y un  
acumulado de **494**



**3** personas con  
discapacidad en la  
actualidad y un  
acumulado de **12**

### En el histórico desde septiembre de 2021 se registran:



**65** personas con  
Tuberculosis han  
sido identificadas  
**Atención Actual:**  
**08 personas**



**21** personas con  
HIV han sido  
identificadas  
**Atención Actual:**  
**11 personas**



**36** personas con  
Sífilis han sido  
identificadas  
**Atención Actual:**  
**13 personas**



**141** atenciones por  
Desnutrición se han  
realizado  
**Atención Actual:**  
**3 personas**



Brote abierto de Varicela en el Albergue  
El Buen Samaritano



Con corte al 04 de diciembre del 2024 se encuentran **10**  
personas hospitalizadas: **8** son menores y **2** son adultos

Recurso destinado  
desde el Sector



2021

\$ 560.852.149

2022

\$ 910.256.112

2023

\$ 1.764.988.585,21

2024

\$ 1.214.932.072

# Caracterización Población Indígena Emberá

CURSO DE VIDA	UPI FLORIDA	UPI RIOJA	ALBERGUE BUEN SAMARITANO	ALBERGUE SANTA MARTHA	ALBERGUE OCOBOS	ALBERGUE LA LUPITA	ALBERGUE LA MARIANA	PAGADIARIOS	TOTAL
PRIMERA INANCIA (0 A 5 AÑOS)	187	260	27	13	9	4	11	7	518
INFANCIA (6 A 11 AÑOS)	129	206	23	8	11	2	13	4	396
ADOLESCENCIA (12 A 17 AÑOS)	81	114	19	2	14	3	5	6	244
JUVENTUD (18 A 28 AÑOS)	141	219	29	11	10	3	7	11	431
ADULTEZ (29 A 59 AÑOS)	138	214	20	5	11	5	6	8	407
VEJEZ (MAYORES DE 60 AÑOS)	15	39	0	1	2	1	0	0	58
TOTAL	691	1052	118	40	57	18	42	36	2054

Fuente: SISSSCO – Equipos Básicos Extramurales Hogar Base Familias Emberá, corte 04 de Diciembre 2024



# Información en la Atención Específica en UPI – La Florida – Diciembre de 2024



Equipo con **11** perfiles distintos, de estos **5** con pertenencia étnica: 2 gestores comunitarios, 2 parteras y 1 yerbatero. **2** nuevos perfiles con pertenencia étnica a incorporar al equipo



UPI La Florida



691 personas



372  
Mujeres



319  
hombres



187 menores  
de 5 años



18 gestantes



2 Personas con  
Discapacidad



4 Persona  
identificada  
con Dx TB



1 Personas  
identificadas  
con HIV



0 Persona  
identificada  
con Sífilis



5 Personas  
identificadas con  
Desnutrición



No se presentan brotes



Con corte al 04 de diciembre del 2024 se encuentra una (1) personas hospitalizadas: un (1) menor



# Información en la Atención Específica UPI - La Rioja - Diciembre de 2024



Equipo con **12** perfiles distintos, de estos **8** con pertenencia étnica: 3 gestores comunitarios, 3 Jaibanás, 2 parteras.



UPI La Rioja



personas  
1052



552  
Mujeres



500  
Hombres



260 menores  
de 5 años



33 gestantes



1 Persona con  
Discapacidad



0 Personas  
identificadas  
con Dx TB



5 Personas  
identificadas  
con HIV



0 Persona  
identificada  
con Sífilis



1 Persona  
identificadas con  
Desnutrición



No se presentan brotes



Con corte al 04 de diciembre del 2024 se encuentran: ocho(8) personas hospitalizadas: siete (7) menores y un (1) adulto

# Información en la Atención Específica en el albergue el Buen Samaritano - Diciembre de 2024



Equipo con **04** perfiles distintos, de estos **02** con pertenencia étnica: 1 Jaibanás, 1 partera



Albergue El Buen Samaritano



118 personas



58 Mujeres



60 Hombres



27 menores de 5 años



2 gestante



0 Personas con Dx TB



0 Personas con Desnutrición



Brote de varicela abierto



Con corte al 04 de diciembre del 2024 no se presentan hospitalizaciones

Fuente: SISSCO – Equipos Básicos Extramurales Hogar Base Familias Emberá, corte 04 de Diciembre 2024

# Información en la Atención Específica en el albergue Santa Martha – Diciembre de 2024



Equipo con **08** perfiles distintos, de estos **05** con pertenencia étnica: 2 Jaibanás, 2 parteras, 1 gestora

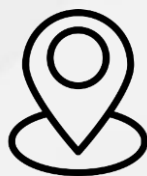

Albergue Santa Martha



40 personas



19 Mujeres



21 Hombres



13 menores de 5 años



1 gestante



0 Personas con Dx TB



0 Personas con Desnutrición



No se presentan brotes



Con corte al 04 de diciembre del 2024 no se presentan hospitalizaciones



# Información en la Atención Específica en el albergue Hogar Mariana – Diciembre de 2024



Equipo con **08** perfiles distintos, de estos **05** con pertenencia étnica: 2 Jaibanás, 2 parteras, 1 gestora

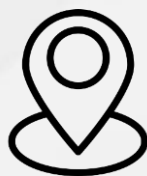

Albergue Hogar Mariana



42 personas



14 Mujeres



28 Hombres



11 menores de 5 años



1 gestante



0 Personas con Dx TB



0 Personas con Desnutrición



No se presentan brotes



Con corte al 04 de diciembre del 2024 no se presentan hospitalizaciones

Fuente: SISSCO – Equipos Básicos Extramurales Hogar Base Familias Emberá, corte 04 de Diciembre 2024

# Información en la Atención Específica en el albergue La Lupita - Diciembre de 2024



Equipo con **08** perfiles distintos, de estos **05** con pertenencia étnica: 2 Jaibanás, 2 parteras, 1 gestora



Albergue La Lupita



18 personas



12 Mujeres



6 Hombres



4 menores de 5 años



0 gestante



0 Personas con Dx TB



0 Personas con Desnutrición



No se presentan brotes



Con corte al 04 de diciembre del 2024 no se presentan hospitalizaciones

Fuente: SISSSCO – Equipos Básicos Extramurales Hogar Base Familias Emberá, corte 04 de diciembre 2024

# Información en la Atención Específica en el albergue Ocobos – Diciembre de 2024



Equipo con **08** perfiles distintos, de estos **05** con pertenencia étnica: 2 Jaibanás, 2 parteras, 1 gestora



Albergue Ocobos



57 personas



32 Mujeres



25 Hombres



11 menores de 5 años



2 gestante



0 Personas con Dx TB



0 Personas con Desnutrición



No se presentan brotes



Con corte al 04 de diciembre del 2024 no se presentan hospitalizaciones

Fuente: SISSSCO – Equipos Básicos Extramurales Hogar Base Familias Emberá, corte 04 de Diciembre 2024



# Información en la Atención Específica Pagadarios – Diciembre de 2024



Equipo con **08** perfiles distintos, de estos **05** con pertenencia étnica: 2 Jaibanás, 2 parteras, 1 gestora

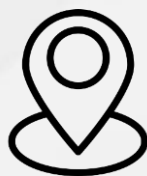

Pagadarios



36 personas



19  
Mujeres



17  
Hombres



7 menores  
de 5 años



1 gestantes



0 Personas  
con Dx TB



0 Personas con  
Desnutrición



Con corte al 04 de diciembre del 2024 no se presentan hospitalizaciones

# Retornos de Población Indígena asentada en UPI Florida, UPI Rioja y Parque Nacional

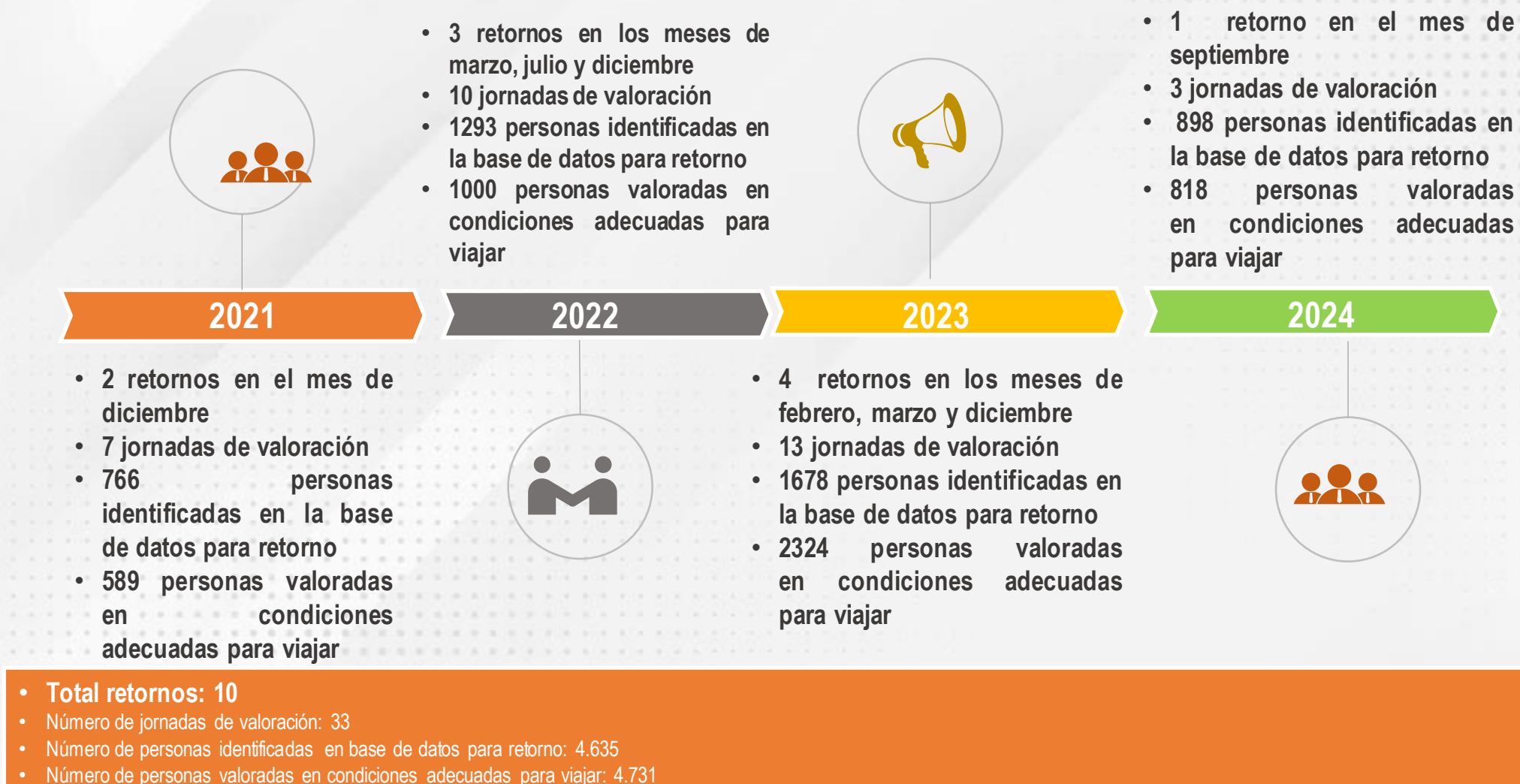

# Mortalidades 2021-2024

Se han presentado 37 mortalidades durante la atención a la población indígena asentada en el parque nacional, UPI La Rioja y UPI La Florida veintiséis (26) son menores y once (11) adultos.

Parque Nacional, 9 casos  
UPI Florida, 11 casos  
UPI Rioja, 17 casos

UBICACIÓN	TIPO DE DOCUMENTO	FECHA DE NACIMIENTO (DD/MM/AAAA)	EDAD EN AÑOS	FECHA DE DEFUNCIÓN (DD/MM/AAAA)	CAUSA
PARQUE NACIONAL	R.C	7/02/2020	2	28/11/2021	Disfunción orgánica múltiple, infección viral, DHT. En estudio Posible DNT
UPI LA FLORIDA	C.C	15/03/1985	37	25/01/2022	Pendiente por medicina legal-Accidente de Tránsito
UPI LA FLORIDA	R.C	20/04/2020	2	25/01/2022	Pendiente por medicina legal-Accidente de Tránsito
UPI LA FLORIDA	C.C	16/05/1962	60	15/02/2022	Insuficiencia Respiratoria – Masa Ocupante en Tórax - Hernia diafragmática
PARQUE NACIONAL	R.C	16/11/2021	0	28/02/2022	Falla Hepática, TBC, Choque refractario, restricción crecimiento intrauterino
PARQUE NACIONAL	R.C	17/10/2020	1	19/05/2022	Infección paludismo malario plasmodium vivax , desnutrición proteico calórica severa ( marasmo), infección urinaria, hongos en a orina y en a tráquea, parasitismo intestinal, falla renal, posible derrame pleural
UPI LA FLORIDA	R.C	28/08/2021	1	12/06/2022	Choque hipovolémico - EDA
UPI LA RIOJA	R.C	5/01/2015	7	20/06/2022	Arritmia cardiaca – Sepsis de origen abdominal – trauma abierto de abdomen- (Accidente de tránsito)
UPI LA FLORIDA	C.C	2/05/1980	42	1/09/2022	En estudio por medicina legal
UPI LA FLORIDA	R.C	12/06/2022	3 meses	2/09/2022	En estudio por medicina legal
UPI LA RIOJA	R.C	21/12/2021	11 meses	19/12/2022	Pendiente resultado medicina legal
UPI LA RIOJA	C.C	3/12/1999	23	27/12/2022	Pendiente confirmación Medicina Legal



# Mortalidades 2021-2024

UBICACIÓN	TIPO DE DOCUMENTO	FECHA DE NACIMIENTO (DD/MM/AAAA)	EDAD EN AÑOS	FECHA DE DEFUNCIÓN (DD/MM/AAAA)	CAUSA
UPI LA RIOJA	R.C	4/06/2021	19 meses	22/01/2023	Pendiente confirmación Medicina Legal
UPI LA RIOJA	R.C	21/04/2022	8 meses	25/01/2023	Pendiente confirmación Medicina Legal
UPI LA RIOJA	R.C	23/12/2022	1mes 22 días	16/02/2023	Pendiente confirmación Medicina Legal
UPI LA RIOJA	R.C	31/01/2023	1 año	27/03/2023	Pendiente confirmación Medicina Legal
UPI LA RIOJA	C.C	24/06/1996	27	29/04/2023	Choque Mixto séptico e hipovolémico
UPI LA RIOJA	R.C	12/04/2022	1	11/05/2023	Pendiente confirmación Medicina Legal
UPI LA RIOJA	R.C	18/03/2023	1 año, 5 meses	19/05/2023	Pendiente confirmación Medicina Legal
UPI LA RIOJA	R.C	12/02/2023	3 meses	22/05/2023	Pendiente confirmación Medicina Legal
UPI LA RIOJA	R.C	2/03/2023	4 meses	26/05/2023	Pendiente confirmación Medicina Legal
UPI LA RIOJA	R.C	11/12/2022	7 meses	12/07/2023	Pendiente confirmación Medicina Legal
UPI LA FLORIDA	C.C	7/08/1973	50	13/07/2023	Pendiente confirmación Medicina Legal
UPI LA FLORIDA	C.C	19/05/1992	31	9/11/2023	Pendiente confirmación Medicina Legal
UPI LA FLORIDA	C.C	10/11/1993	30	23/11/2023	Pendiente confirmación Medicina Legal
UPI LA RIOJA	RC	24/05/2023	6 meses	29/11/2023	Pendiente confirmación Medicina Legal
UPI LA RIOJA	TI	17/01/2011	12 años 10 meses 20 días	1/12/2023	Pendiente confirmación Medicina Legal
UPI LA FLORIDA	NV	3/10/2023	2 meses	9/12/2023	Pendiente confirmación Medicina Legal

Mortalidades  
2021-2024

UBICACIÓN	TIPO DE DOCUMENTO	FECHA DE NACIMIENTO (DD/MM/AAAA)	EDAD EN AÑOS	FECHA DE DEFUNCIÓN (DD/MM/AAAA)	CAUSA
UPI LA RIOJA	RC	24/10/2018	5 años	11/01/2024	Shock séptico de origen pulmonar
PARQUE NACIONAL	RC	7/05/2022	1 año, 8 meses	14/01/2024	Pendiente confirmación Medicina Legal
UPI LA RIOJA	C.C	7/11/1998	25 años	20/04/2024	Pendiente confirmación Medicina Legal
UPI LA RIOJA	R.C	14/06/2023	10 meses	1/05/2024	Pendiente confirmación Medicina Legal
PARQUE NACIONAL	RC	4/03/2024	3 meses	9/06/2024	Pendiente confirmación Medicina Legal
UPI LA RIOJA	C.C	16/09/1997	27 años	12/06/2024	Asociado a enfermedades transmisibles
PARQUE NACIONAL	C.C	12/03/1963	61 años	23/07/2024	Pendiente confirmación Medicina Legal
UPI LA FLORIDA	R.C	14/02/2024	4 meses	31/07/2024	Choque mixto y falla orgánica múltiple, reactivación de Citomegalovirus congénito
UPI LA RIOJA	C.C	31/12/1945	78 años	15/11/2024	Artritis séptica rodilla derecha - osteomielitis femur distal derecho - antecedente rafi fractura supracondilea derecha hace 4 meses - hipokalemia - hipoalbuminemia

## Aspectos Urgentes



Garantizar el ingreso y la seguridad de los equipos de salud en la UPI La Rioja



Que las autoridades de la **UPI La Rioja** permitan el abordaje en Salud de todas las personas



Avanzar en la **Caracterización** de las personas Emberá de los diferentes asentamientos en conjunto con el Gobierno Nacional



Atender de manera urgente las condiciones de las UPI en términos infraestructura, servicios públicos y hacinamiento.



Avanzar en los **Retornos y Reubicaciones** de las Comunidades Emberá en coordinación con el Gobierno Nacional



# Acciones que se realizan en el proceso de retorno desde sector salud

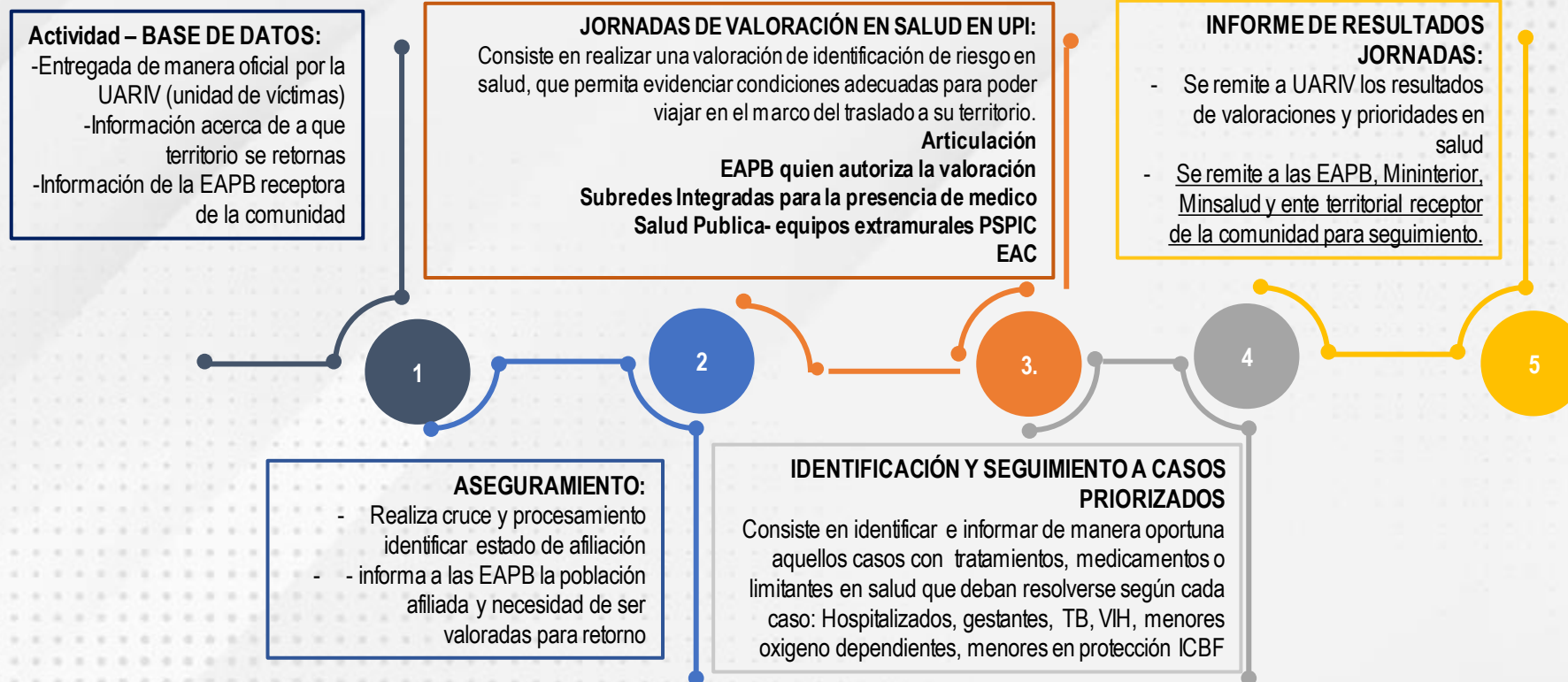

# GRACIAS



SECRETARÍA DE  
SALUD

